May
ELEKTRO-
BAUELEMENTE

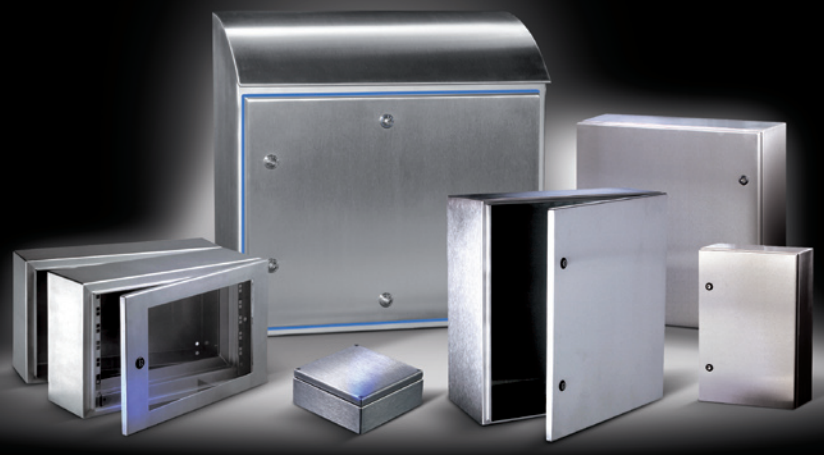

Mit unserem umfangreichen Edelstahlgehäuse-Programm können Sie bei jedem Projekt glänzen. Ob Standard oder Sonderausführungen, wir sind in jedem Fall Ihr kompetenter Ansprechpartner. Zum Beispiel

Wandeinbaugehäuse

Nicht immer sind Standardprodukte einsetzbar. Häufig müssen Gehäuse entsprechend den Anforderungen angepasst werden. Sprechen Sie uns an, wir finden fast immer eine Lösung und fertigen für Sie Wandeinbau - Gehäuse gem. Ihren Vorgaben.

- Gehäuseabmessungen
- Abmessungen des umlaufenden Rahmens
- Verschlußsystem
- mit oder ohne Kabeleinführungs-Klappe
- mit oder ohne Innenverriegelung
- Materialauswahl 1.4301, 1.4404, 14571
- Schutzart IP43, IP66, IP69K
- Ab 1 Stück