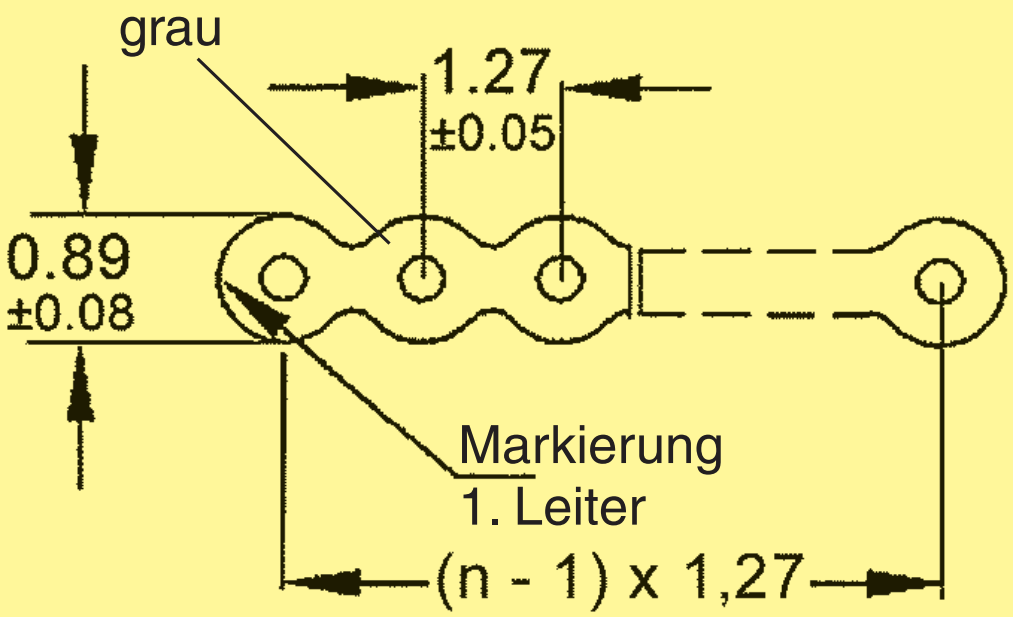

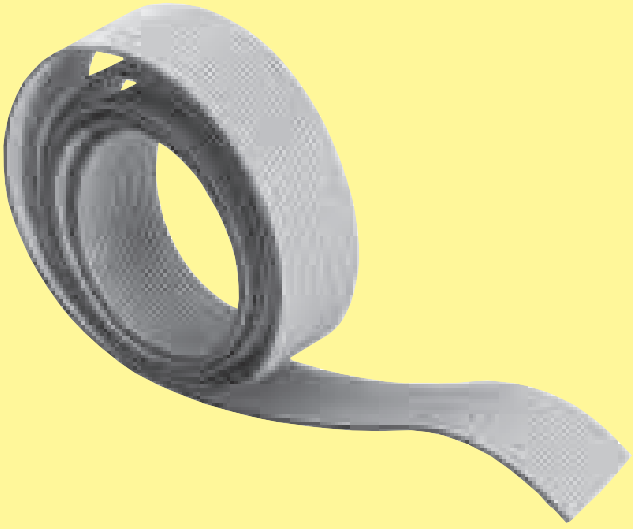

Leitermaterial	Cu verzinnt
Querschnitt	AWG 28/7 0,089 mm²
Bemessungsspannung	300 V_{eff}
Bemessungsstrom	1,3 A bei 10 °C Anstieg gegenüber der Umgebungstemperatur
Kapazitätsbelag unbalanced	45,9 pF/m
Wellenwiderstand unbalanced	105 Ω
Laufzeitverzögerung	4,9 ns/m nominal
Isolation	PVC
Temperaturbereich (im Betrieb)	–20 °C … + 105 °C
Temperaturbereich (statisch)	–30 °C … + 105 °C
Brennbarkeitsklasse	Flammhemmend VW-1
Isolationswiderstand	> 10^4 MΩ/km